Продажа

Хурма квартиры с мебелью и техникой

Анталия, Хурма

Анталия,

€ 260 000

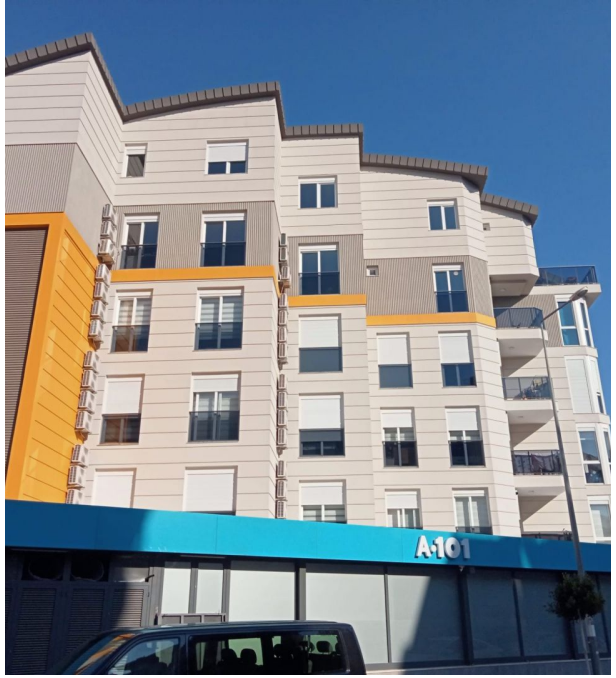

В популярном микрорайоне Хурма, Коньяалты продаются просторные квартиры 3+1 и 4+1
Квартиры мебилированны и готовы к проживанию.
Рядом с комплексом:
Субботний рынок
Школа
Продуктовые магазины
Парки
В 300 м строится торговый центр Феникс
В 600 м Строится городская больница
До моря 1500 м
Природный газ проведен и активен
Сауна
Фитнес
Бассейн

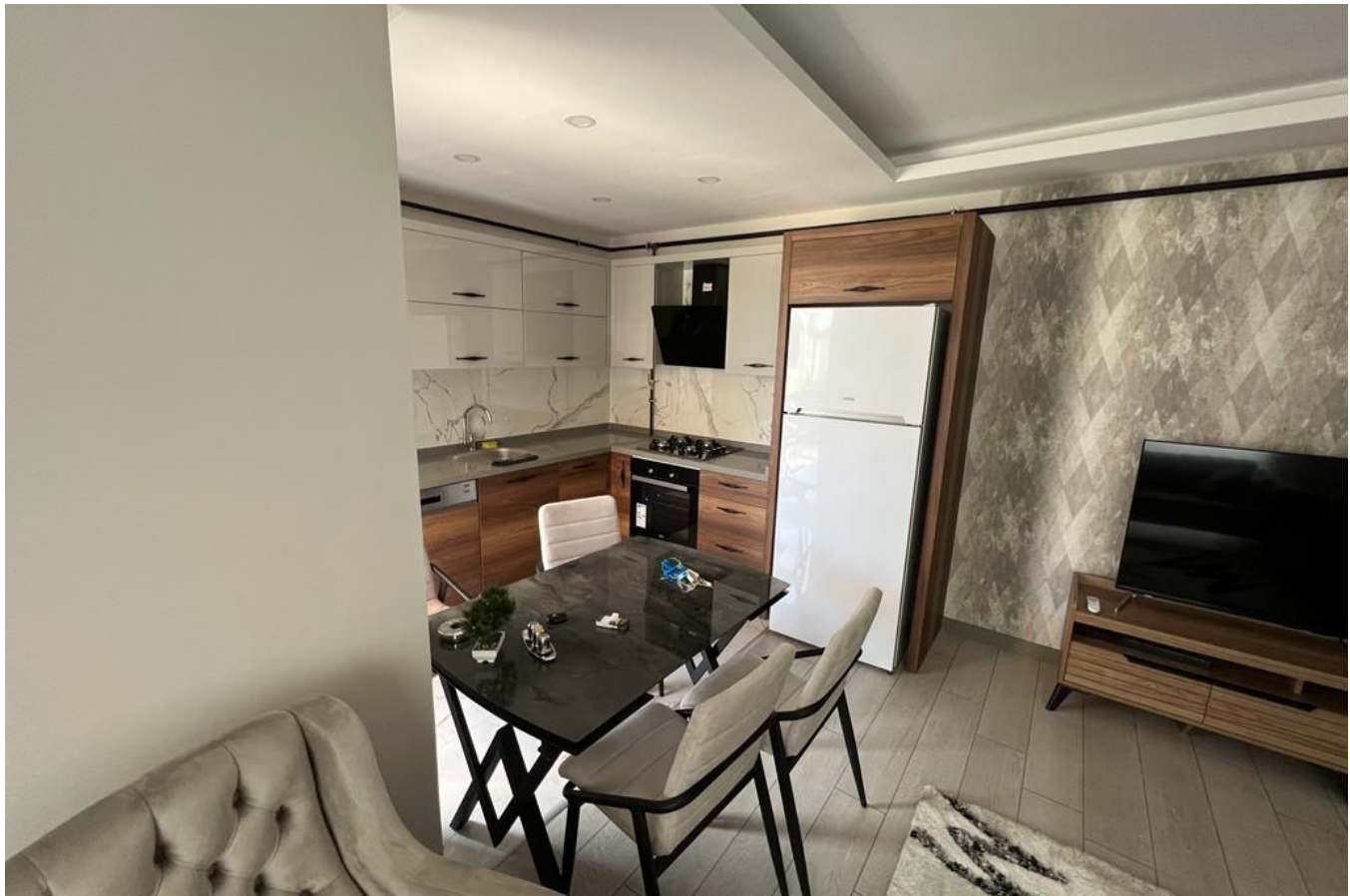

Количество комнат: **3**
Общая площадь: **145 м²**
Этаж: **3**
Тип санузла: **2**
Ремонт: **косметический**
Вид из окон: **во двор и на улицу**

Год постройки дома: **2021 г.**
Кухня: **Совмещенная с залом**
Этажей в доме: **5**
Тип балкона: **балкон**
Наличие мебели: **Продажа с мебелью и техникой**

2GI