**Продажа**

## Частные виллы на берегу моря

Мугла,

Мугла,

**€ 530 000**

Этот жилой комплекс в Гюллюк, Бодруме — это не просто жилье, это образ жизни в обрамлении природы и уюта. Yaşam Konakları приглашает вас открыть двери в мир комфортного и роскошного проживания в Бодруме, где вы сможете наслаждаться чистым воздухом, невероятной географией и завораживающим видом на синее море.

Каждая вилла, входящая в этот проект, представляет собой идеальное сочетание современного дизайна, высококачественных материалов и безукоризненной отделки. Здесь внимание к деталям становится ключом к уникальной атмосфере, в которой сливаются комфорт и роскошь.

Одно из самых ярких преимуществ комплекса — захватывающий панорамный вид, который подарит вам яркие закаты и пробуждение под теплыми лучами утреннего солнца. Проект Yaşam Konakları создан для тех, кто стремится к тишине и гармонии с окружающей природой.

Гюллюк находится в удобной близости от аэропорта Миласа (всего 9,4 км), обеспечивая прекрасное транспортное сообщение. Центр Бодрума находится всего в 30 минутах езды, предоставляя доступ ко всему городскому комфорту и инфраструктуре.

Этот район Бодрума — идеальное место для постоянного проживания. Здесь вы сможете наслаждаться чистым морем, пляжами и уютом курортной атмосферы круглый год. Рядом находятся крупные сетевые магазины, банки, медицинские центры и организуемый приезжий рынок, предлагающий свежие органические овощи и фрукты.

Проект включает в себя 9 блоков с вариантами вилл 3+1 и 4+1, среди которых есть как отдельные, так и сдвоенные дома. Каждая вилла предоставляет свой собственный бассейн, создавая атмосферу уюта и комфорта. Варианты планировки под разные стили жизни — это ваше личное пространство с возможностью выбора.

Современные технологии, уникальные характеристики и внимание к деталям делают этот проект уникальным предложением для тех, кто ищет идеальное жилье в Бодруме, где роскошь встречается с естественной красотой.

Тип объекта: **вилла**

Площадь участка: **3250 м²**

Подвальное помещение: **Подвал**

Другая инфраструктура: **3 и более санузла, прачечная, генератор, камин, общий и личный бассейн**

Санузел: **3 санузла**

ВНЖ: **да**

Общая площадь: **152 м²**

Количество этажей: **2**

Год постройки: **2024**

Количество комнат: **4 +1**

Гражданство: **да**

Название Виллы: **Yaşam Konakları Гюллюк**

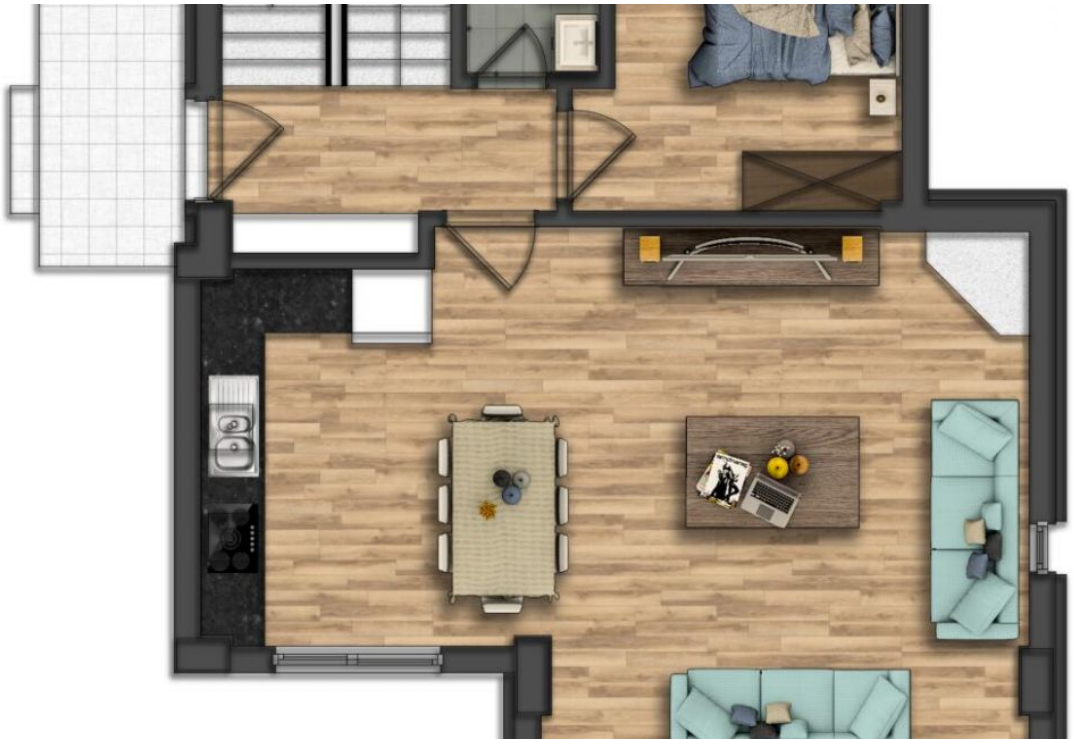

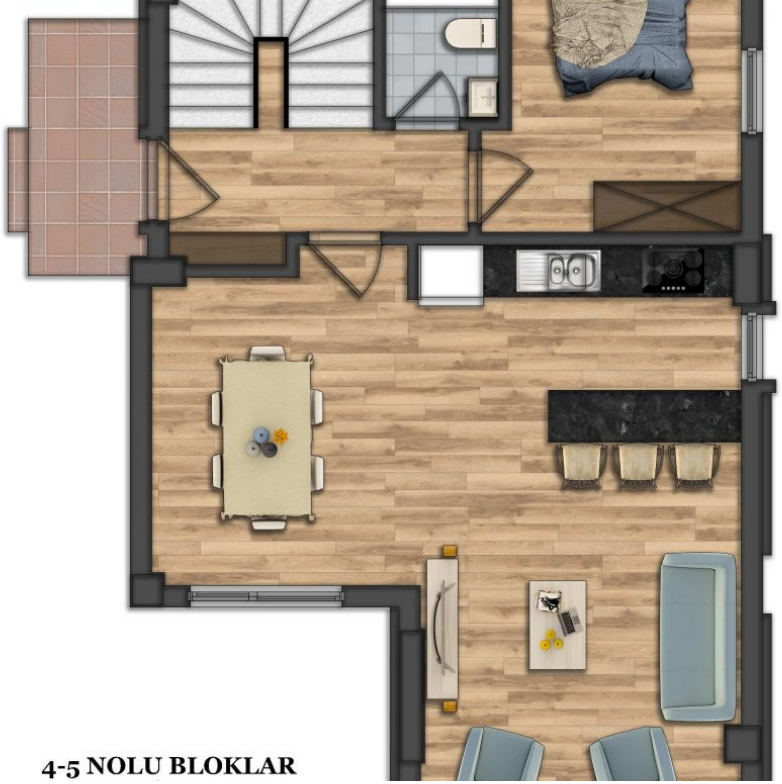

4-5 NOLU BLOKLAR