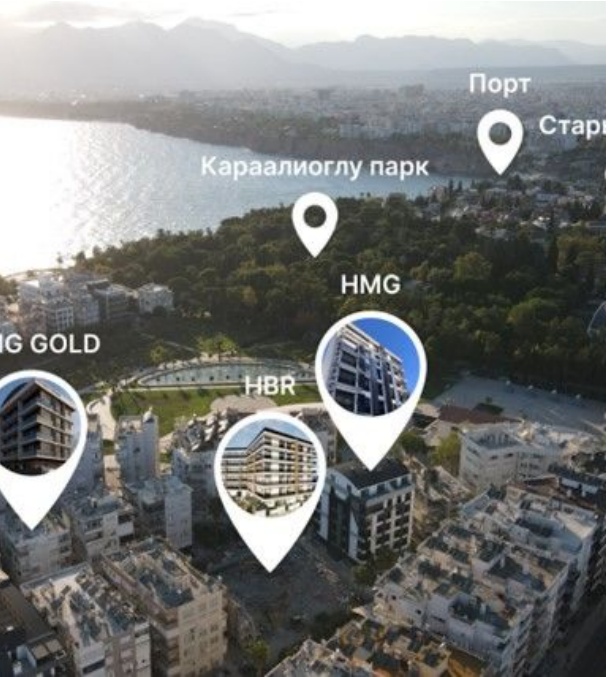

Продажа

Квартиры в центре Анталии

Анталия, Кылынчарслан

Анталия,

€ 200 000

Продаются квартиры в комплексе комфорт-класса в Муратпаша, Анталия. В комплексе 20 апартаментов, расположен всего в 3 минутах от Средиземного моря, рядом с парком Караалиоглу и старым городом. Планируется сдача в эксплуатацию в 4 квартале 2024 года.

Обеспечение безопасности 24/7: охрана, видеонаблюдение, домофоны и электронные замки. Наземный паркинг и система видеонаблюдения. Близость к международному аэропорту и инфраструктуре в историческом центре города.

Квартиры бизнес-класса с качественной отделкой, оборудованной кухней и санузлом. Коммуникации подключены (электричество, газ, вода). Кухонная техника Siemens, кондиционеры в каждой комнате.

Условия оплаты: первоначальный взнос 50%, рассрочка до завершения строительства. Возможности инвестирования: перепродажа 15% годовых, краткосрочная аренда 10-12%, долгосрочная аренда 6-8%.

Квартиры подходят для получения турецкого гражданства по инвестициям. Возможность получения ВНЖ также предоставляется.

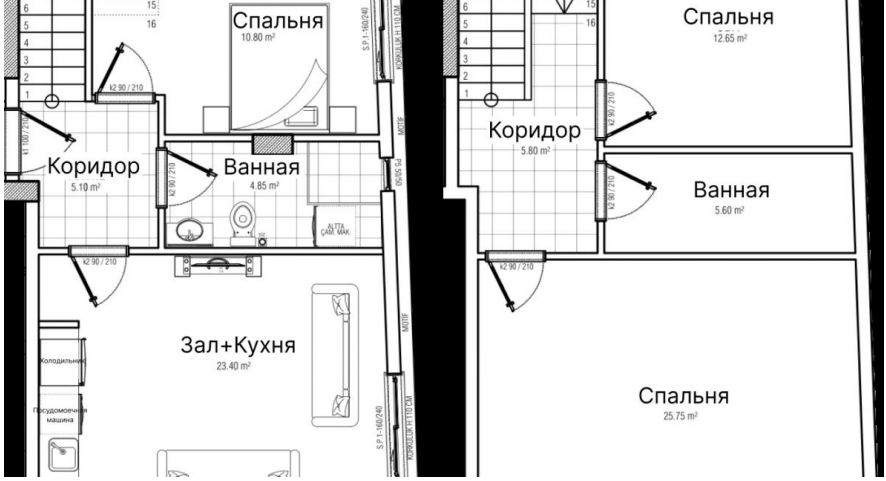

Название ЖК: **HMG Gold Residence**
Срок сдачи квартал: **4. квартал**
ВНЖ: **да**
Комиссия агентства: **0.0 %**

Срок сдачи год: **2024 г.**
Стадия строительства: **строится**
Гражданство: **да**
Инфраструктура ЖК: **Открытый бассейн**

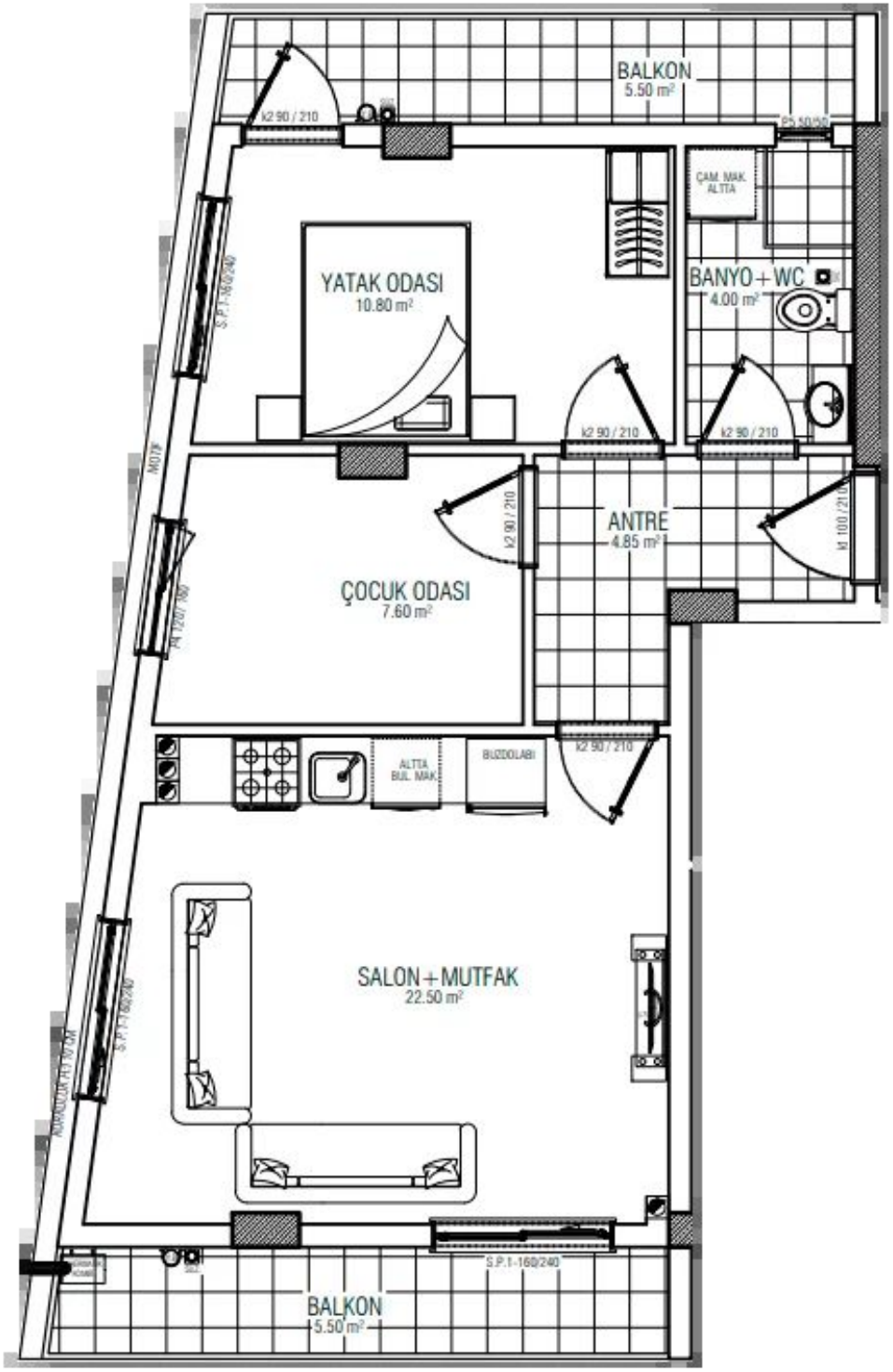
BALKON
5.50 m²
YATAK ODASI
10.80 m²
BANYO + WC
4.00 m²
ANTRE
4.85 m²
ÇOCUK ODASI
7.60 m²
SALON + MUTFAK
22.50 m²
BUZDOLABI
BALKON
5.50 m²

Планировки

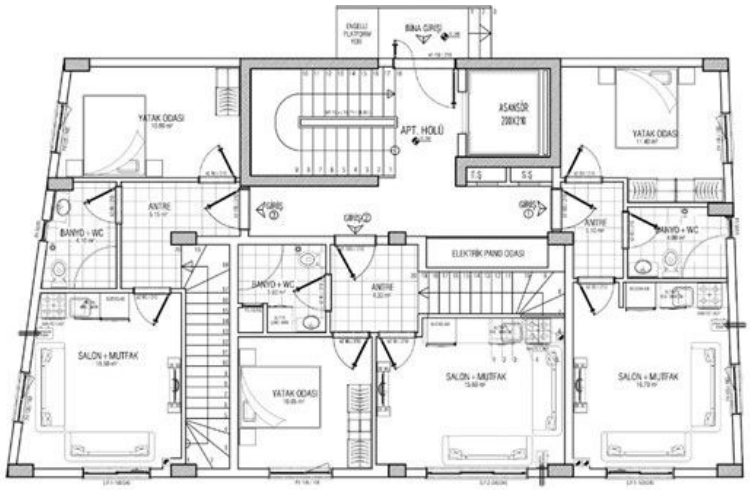

ZEMİN KAT PLANI

Квартира 2+1/72 м² - гириш

от € 200 000

Количество спален	2
Общая площадь	72 м²
Стоимость за м²	€ 2 778
Тип санузла	Совмещенный
Наличие балкона/лоджии	балкон
Кухня	Совмещенная кухня-гостиная
Другое	гириш

Продаются квартиры в комплексе комфорт-класса в Муратпаша, Анталия. В комплексе 20 апартаментов, расположен всего в 3 минутах от Средиземного моря, рядом с парком Караалиоглу и старым городом. Планируется сдача в эксплуатацию в 2—3 квартале 2024 года.

Обеспечение безопасности 24/7: охрана, видеонаблюдение, домофоны и электронные замки. Наземный паркинг и система видеонаблюдения. Близость к международному аэропорту и инфраструктуре в историческом центре города.

Квартиры бизнес-класса с качественной отделкой, оборудованной кухней и санузлом. Коммуникации подключены (электричество, газ, вода). Кухонная техника Siemens, кондиционеры в каждой комнате.

Условия оплаты: первоначальный взнос 50%, рассрочка до завершения строительства. Возможности инвестирования: перепродажа 15% годовых, краткосрочная аренда 10-12%, долгосрочная аренда 6-8%.

Квартиры подходят для получения турецкого гражданства по инвестициям. Возможность получения ВНЖ также предоставляется.

Планировки

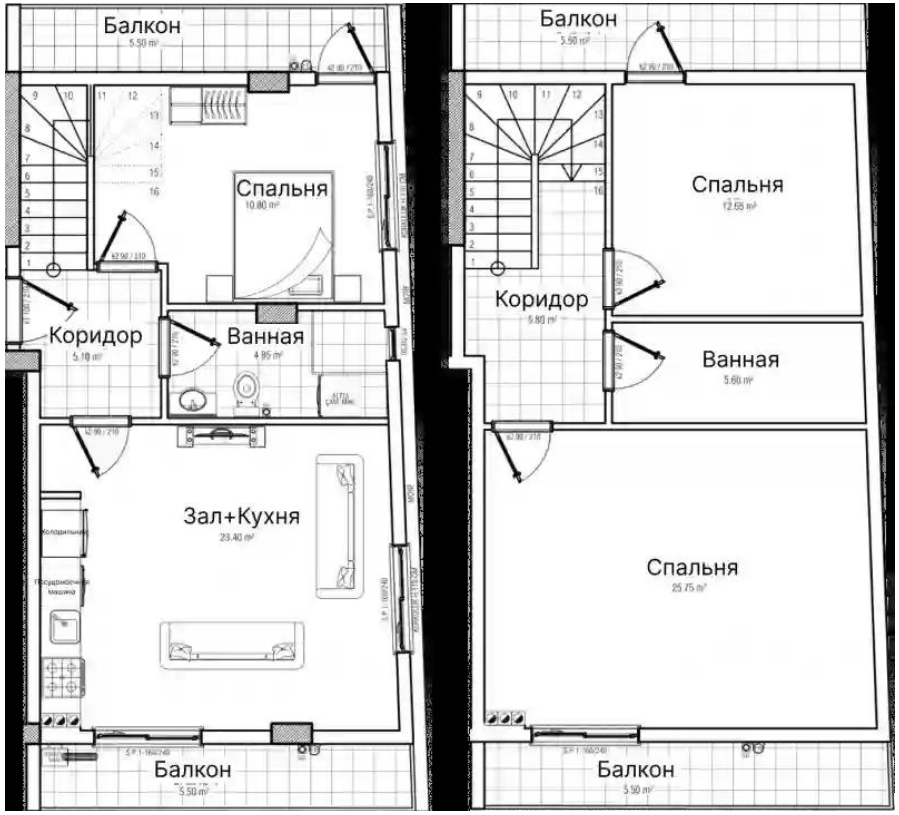

Квартира 3+1/130 м² - нижний дублекс

от € 270 000

Количество спален	3
Общая площадь	130 м²
Стоимость за м²	€ 2 077
Тип санузла	2 санузла
Наличие балкона/лоджии	2 балкона
Кухня	Совмещенная кухня-гостиная
Другое	нижний дублекс

Продаются квартиры в комплексе комфорт-класса в Муратпаша, Анталия. В комплексе 20 апартаментов, расположен всего в 3 минутах от Средиземного моря, рядом с парком Караалиоглу и старым городом. Планируется сдача в эксплуатацию в 2—3 квартале 2024 года.

Обеспечение безопасности 24/7: охрана, видеонаблюдение, домофоны и электронные замки. Наземный паркинг и система видеонаблюдения. Близость к международному аэропорту и инфраструктуре в историческом центре города.

Квартиры бизнес-класса с качественной отделкой, оборудованной кухней и санузлом. Коммуникации подключены (электричество, газ, вода). Кухонная техника Siemens, кондиционеры в каждой комнате.

Условия оплаты: первоначальный взнос 50%, рассрочка до завершения строительства. Возможности инвестирования: перепродажа 15% годовых, краткосрочная аренда 10-12%, долгосрочная аренда 6-8%.

Квартиры подходят для получения турецкого гражданства по инвестициям. Возможность получения ВНЖ также предоставляется.

Планировки

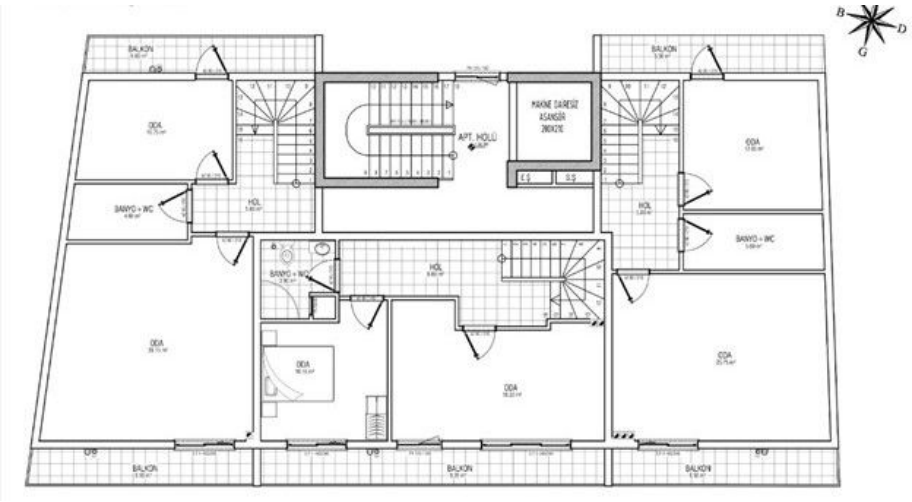

Квартира 3+1/130 м² - верхний дублекс

от € 350 000

Количество спален	3
Общая площадь	130 м²
Стоимость за м²	€ 2 692
Тип санузла	2 санузла
Наличие балкона/лоджии	2 балкона
Кухня	Совмещенная кухня-гостиная
Другое	верхний дублекс

Продаются квартиры в комплексе комфорт-класса в Муратпаша, Анталия. В комплексе 20 апартаментов, расположен всего в 3 минутах от Средиземного моря, рядом с парком Караалиоглу и старым городом. Планируется сдача в эксплуатацию в 2—3 квартале 2024 года.

Обеспечение безопасности 24/7: охрана, видеонаблюдение, домофоны и электронные замки. Наземный паркинг и система видеонаблюдения. Близость к международному аэропорту и инфраструктуре в историческом центре города.

Квартиры бизнес-класса с качественной отделкой, оборудованной кухней и санузлом. Коммуникации подключены (электричество, газ, вода). Кухонная техника Siemens, кондиционеры в каждой комнате.

Условия оплаты: первоначальный взнос 50%, рассрочка до завершения строительства. Возможности инвестирования: перепродажа 15% годовых, краткосрочная аренда 10-12%, долгосрочная аренда 6-8%.

Квартиры подходят для получения турецкого гражданства по инвестициям. Возможность получения ВНЖ также предоставляется.