Продажа

Продается квартира 2+1 в Лимане

Анталия, Лиман

Анталия,

$ 220 000

Комплекс представляет собой современное здание, состоящее из двух блоков, в которых расположены 27 квартир и 1 коммерческое помещение. Покупателям предоставляется уникальная возможность наслаждаться комфортабельным проживанием вблизи моря с разнообразной инфраструктурой.

Общие удобства включают в себя открытый плавательный бассейн и детский бассейн, оборудованные шезлонгами и зонтиками. Ландшафтный сад придает комплексу особый вид, а барбекю у бассейна предоставляет возможность для семейных посиделок. В жилом комплексе также есть помещение для охраны, система видеонаблюдения, тренажерный зал, сауна, детская игровая площадка и игровая комната с различными развлечениями.

Инфраструктура включает в себя специальные балконы для установки кондиционеров, сенсорные ворота на въезде в паркинг, а также систему для подведения газа. Комплекс также обеспечен лифтом для удобства жильцов.

Квартиры отличаются высоким качеством отделки и предоставляют ряд привлекательных особенностей. Стальные входные двери с несколькими замками обеспечивают безопасность, а гардероб в прихожей придает удобство. Внутреннее пространство квартир оформлено с использованием водных красок, декоративных обоев и подвесных потолков. Полы выполнены из высококачественного ламината и керамической плитки.

Санузлы оснащены сантехникой марки "Hilton", встроенными раковинами и подвесными унитазами. Кухонные шкафы изготовлены из МДФ, а кухонные приборы включают в себя встроенную плиту, духовку и вытяжку. Каждая комната оснащена кондиционером, а на окнах установлены рольставни. Для удобства жителей предусмотрен видеодомофон и центральная спутниковая система.

Эти квартиры представляют собой прекрасное сочетание стиля, комфорта и современных технологий, что делает их идеальным выбором для тех, кто ищет уютный и современный дом.

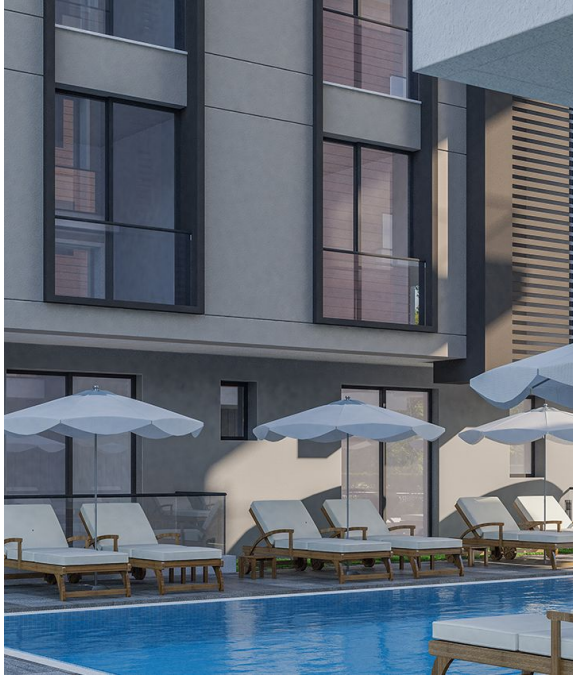

Количество комнат: **2**
Общая площадь: **100 м²**
Этаж: **2**
Тип санузла: **Совмещенный**
Ремонт: **косметический**
Вид из окон: **во двор**

Год постройки дома: **2021 г.**
Кухня: **Совмещенная с залом**
Этажей в доме: **4**
Тип балкона: **2 балкона**
Наличие мебели: **Продажа с мебелью и техникой**
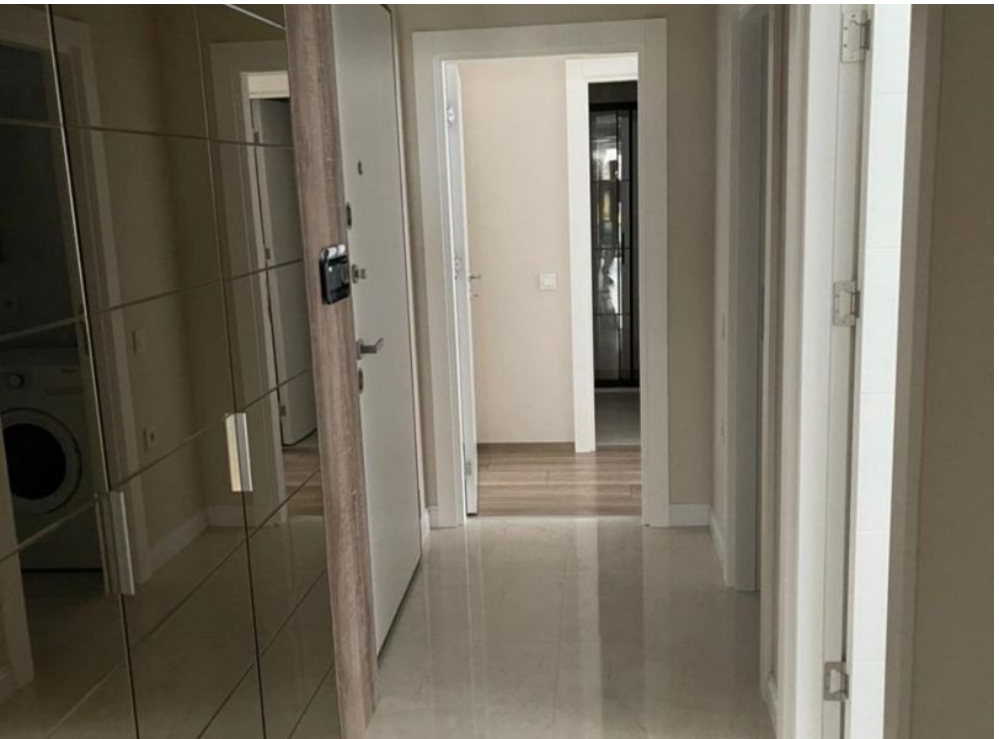
DUR
YAPRAKLAR