Аренда

Сдается квартиры 1+1 в Хурме

Анталия, Хурма

Анталия,

$ 1 000

Аренда квартиры 1+1 с мебелью и техникой в новом элитном жилом комплексе Casa Grande класса люкс с собственной инфраструктурой, расположен в микрорайоне Хурма в престижном районе Анталии - Коньяалты.
Инфраструктура комплекса:
Большая огороженная территория 7700 м2 с авторским ландшафтным дизайном.
Камеры видеонаблюдения по периметру территории
Большой открытый бассейн с детской секцией
Крытый бассейн с подогревом
Шезлонги и зонтики в зонах у бассейна
Фитнес-зал с силовыми и кардио-тренажерами
Финская сауна
Детская игровая площадка
Зона барбекю, беседки
Круглосуточная охрана 24/7
Квартира сдается с качественной отделкой, мебелью и бытовой техникой, инверторные кондиционеры в каждой комнате. Установлено оборудование для отопления природным газом (радиаторы и газовый котел с возможностью регулирования температуры воды и отопления помещений)
Электрические рольставни на всех окнах и балконных дверях. Полы ламинат в спальнях и гостиных зонах, керамическая плитка в ванных, зоне кухни и коридорах, подвесные потолки со спот-освещением.
Большая часть земельного участка отведено под зеленые зоны с современным ландшафтным дизайном и объекты инфраструктуры.

Комплекс расположен всего в 15 минутах ходьбы от пляжей, в 10 минутах езды от исторического центра города, в 17 км от аэропорта Анталии. Вся необходимая городская инфраструктура находится в шаговой доступности - продуктовый рынок, магазины, бары, кафе и рестораны, парковые зоны, школы, банки, аптеки и пр

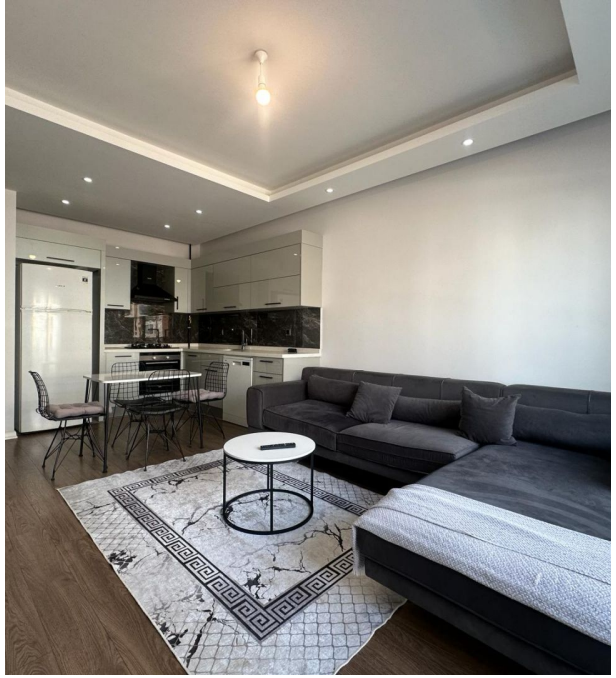

Срок аренды: **6 месяцев**
Размер комиссии: **1000**

Сумма депозита: **1000**
Этаж: **2/4**
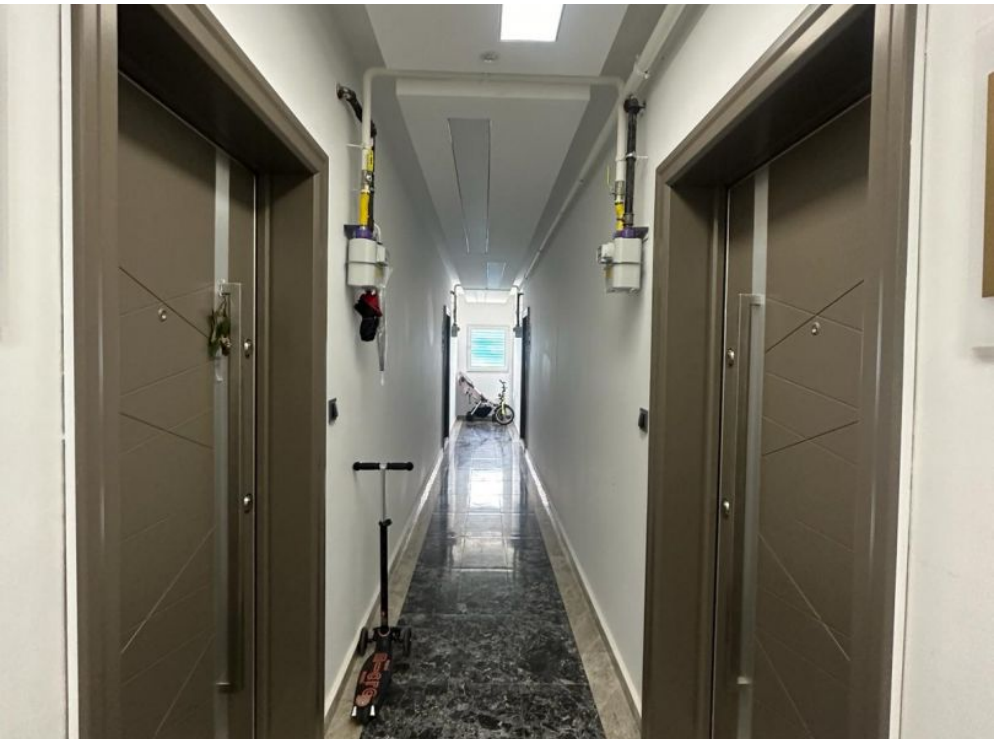
EFE-ET KASAP