Продажа

Виллы в Коньяалты под гражданство

Анталия,

Анталия,

€ 775 000

Виллы BLNROYALTY в самом сердце прекрасного района Konyaaltı, Molla Yusuf в Анталии! Возможность владеть жемчужиной жилья в этом престижном районе, где каждая деталь спланирована идеально, чтобы обеспечить ваш комфорт и роскошь.

Проект BLNROYALTY представляет собой эксклюзивное сообщество из 17 вилл, расположенных на просторном участке площадью 4243 квадратных метров. Из них доступны для приобретения всего 5 великолепных вилл, каждая из которых предлагает высочайший уровень комфорта и роскоши.

Виллы в проекте - это настоящие шедевры архитектурного и дизайнерского искусства. Они предлагают просторные планировки с площадью от 300 до 320 квадратных метров, где вас ждут изысканные интерьеры и внимательно продуманные детали.

Здесь вы найдете все, что необходимо для исключительного образа жизни: частные сауны и турецкие бани, бассейны и гаражи на две машины, а также множество других удобств, обеспечивающих ваше комфортное проживание.

Идеальное расположение проекта в самом сердце района Konyaaltı, Molla Yusuf делает его привлекательным для тех, кто ценит удобство и доступность. Здесь вы окружены всеми необходимыми удобствами, а также в нескольких минутах езды от красивых пляжей и центра города Антальи.

Помимо этого, владение недвижимостью в этом проекте открывает двери к возможности получения турецкого гражданства по инвестициям и разрешения на временное проживание в Турции, что делает эту возможность еще более привлекательной для международных инвесторов и тех, кто ищет новые горизонты.

Не упустите свой шанс обрести свой собственный оазис роскоши и уюта в сердце Антальи. Свяжитесь с нами сегодня, чтобы узнать больше о возможностях приобретения виллы в проекте BLNROYALTY!

Дата завершения проекта, 30.05.2023, Виллы готовы к эксплуатации. Документ о праве собственности (ИСКАН) готов.

Квадратные метры виллы и садовых участков:

A-1 - сад 285м2 , вилла 320м2, 5+1, 795.000 EURO
A-2 - сад 195м2, вилла 320м2, 5+1, 775.000 EURO
I-1 - сад 195м2, вилла 300м2, 5+, 775.000 EURO
I-2 - сад 285м2, вилла 300м2, 5+1, 795.000 EURO
E-1 - сад 285м2, вилла 315м2, 5+1, 795.000 EURO

Частная сауна
Частная турецкая баня
Частный открытый бассейн
Частный лифт
Частная крытая парковка на 2 машины
Частный склад в подвале
Канальная система кондиционирования воздуха
Теплый пол на природном газе
Электрический жалюзи
Система умный дом
Система безопасности видеонаблюдения
Домофон
Центральная спутниковая связь
Гардероб у входа
Деревянная лестница
Камин в гостиной
Коридор с гранитным полом
Американская кухня
Кухонные столешницы из кориана
Гранитный пол на кухне
Ламинат в комнатах
Декоративные кухонные шкафы МДФ
Генератор
Сводная крыша
Изоляция пола и потолка
Декоративный пейзаж

Виллы подходят для получения Турецкого гражданство за инвестиции и ВНЖ

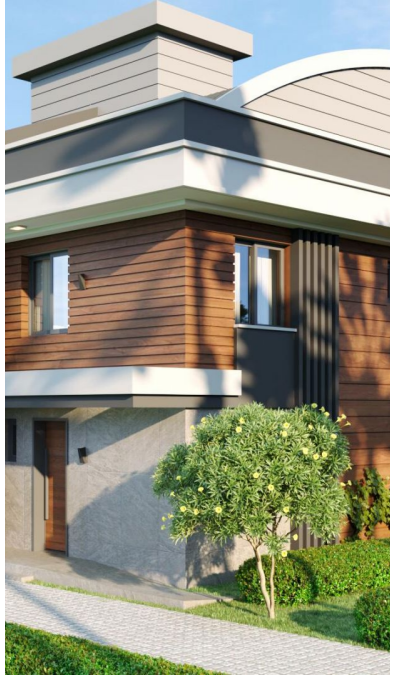

Тип объекта: **вилла**

Площадь участка: **195 м²**

Подвальное помещение: **Гараж**

Другая инфраструктура: **Личный бассейн, Частная сауна, Частная турецкая баня, Частный открытый бассейн, Частный лифт, Частная крытая парковка на 2 машины, Частный склад в подвале, Канальная система кондиционирования воздуха, Теплый пол на природном газе, Электрический жалюзи, Система умный дом, Система безопасности видеонаблюдения, Домофон, Центральная спутниковая связь, Гардероб у входа, Деревянная лестница, Камин в гостиной, Коридор с гранитным полом, Американская кухня, Кухонные столешницы из кориана, Гранитный пол на кухне, Ламинат в комнатах, Декоративные кухонные шкафы МДФ, Генератор, Сводная крыша, Изоляция пола и потолка, Декоративный пейзаж**

Санузел: **4 санузла**

ВНЖ: **да**

Общая площадь: **320 м²**

Количество этажей: **3**

Год постройки: **2023**

Количество комнат: **5 +1**

Гражданство: **да**

Название Виллы: **BLN ROYALTY VILLAS**

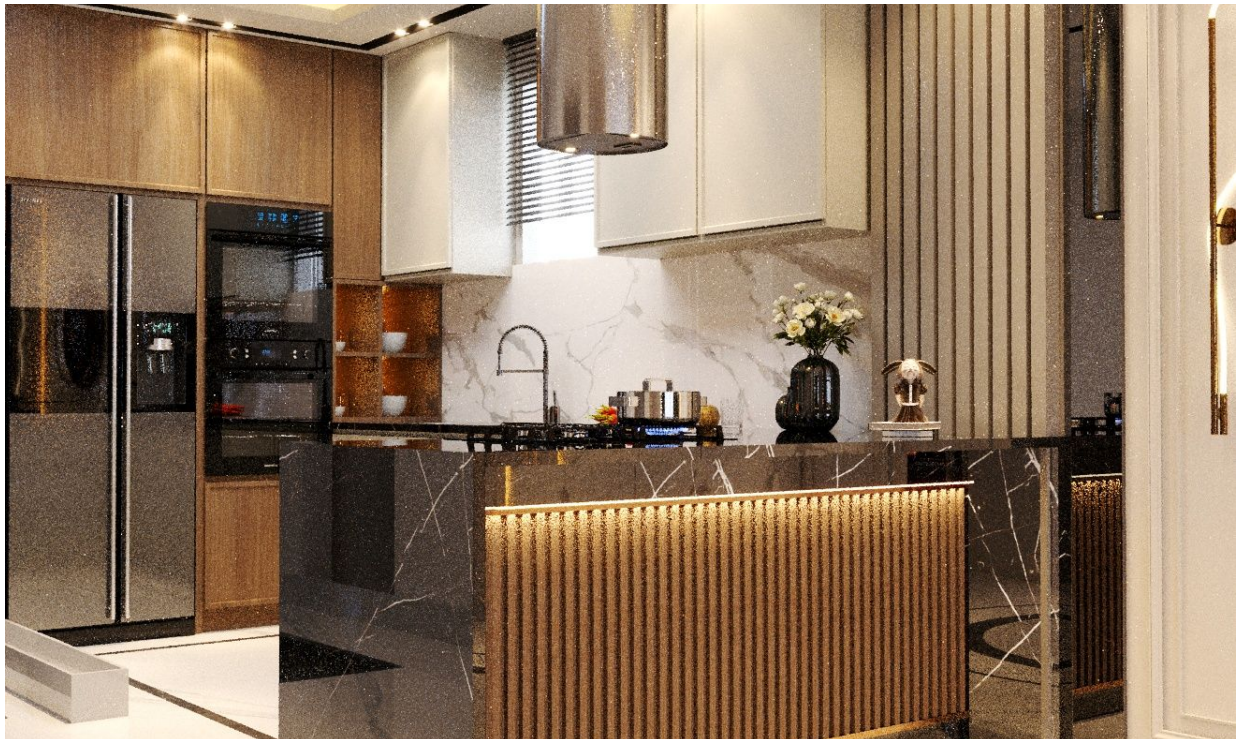
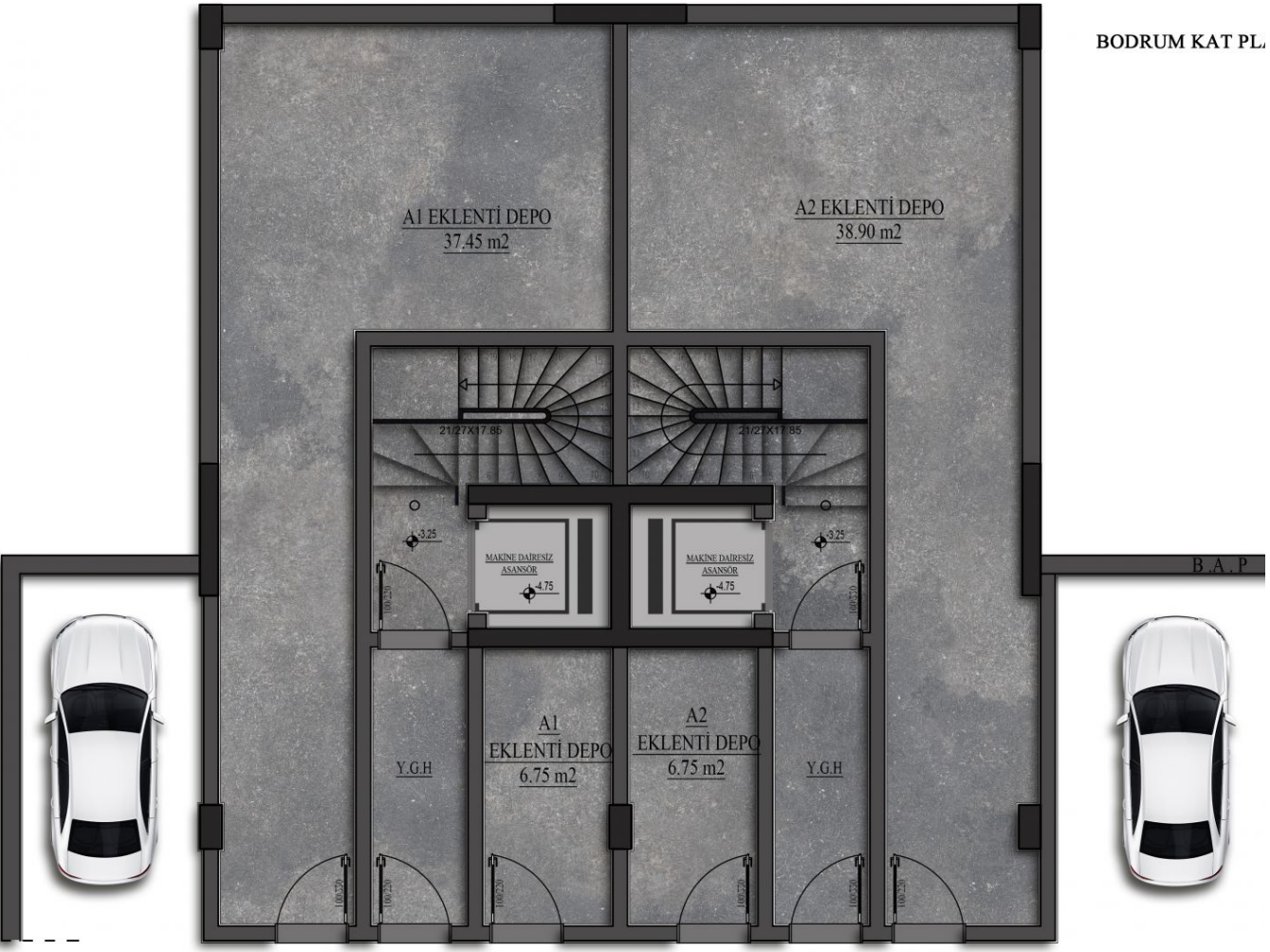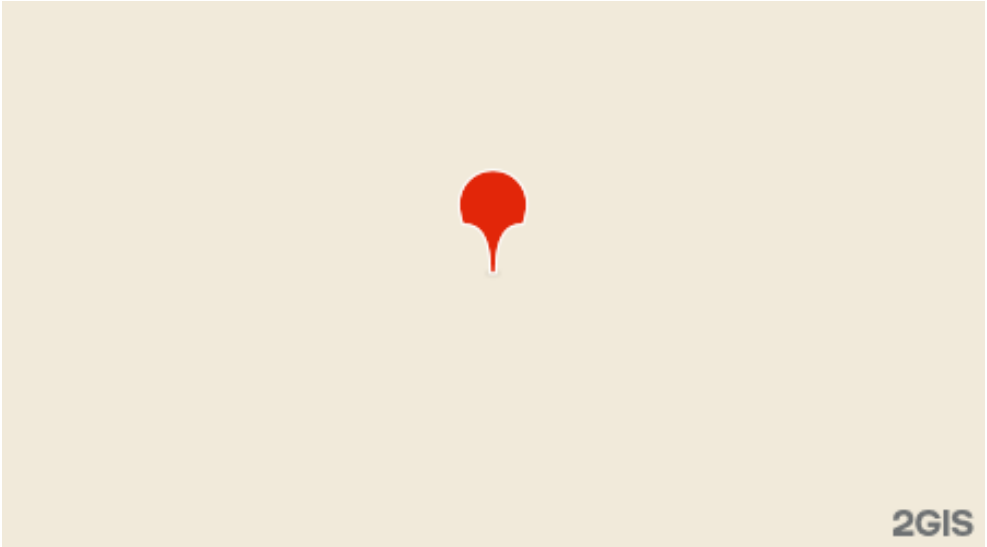
BODRUM KAT PL.