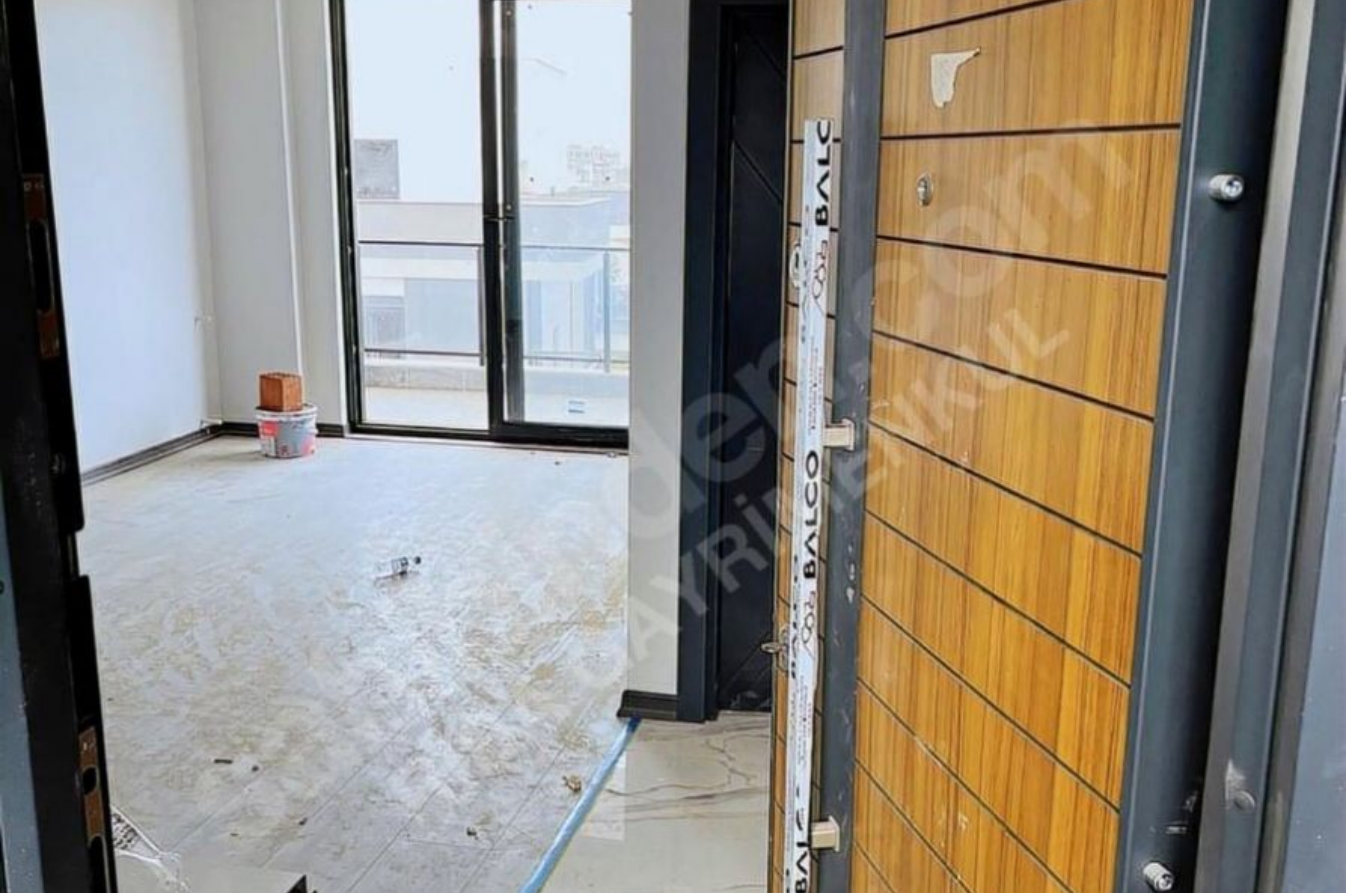

**Продажа**

## Квартира 1+1 в Алатынташ, Анталья

Анталия, Алтынташ

Анталия,

**€ 72 400**

Готовый к заселению жилой комплекс в динамично развивающемся районе Алтынташ, Анталия, предлагает идеальные условия для жизни и инвестиций в турецкую недвижимость. Квартира на 5 этаже 6-этажного дома сочетает комфорт и современный стиль. На территории комплекса находятся парковка, уютная беседка, взрослый и детский бассейны, обеспечивающие жильцам полноценный отдых. Два жилых блока расположены всего в 4 км от моря, что делает комплекс удобным для проживания и выгодным для инвестиций. Если вы хотите купить квартиру в Турции или ищете недорогую недвижимость в Анталии, этот комплекс станет отличным выбором. Узнайте, как купить недвижимость в Турции с выгодой и комфортом!

Название ЖК: **Sheriff Garden**

Срок сдачи квартал: **3. квартал**

ВНЖ: **нет**

Комиссия агентства: **2 %**

Срок сдачи год: **2024 г.**

Стадия строительства: **сдан в эксплуатацию**

Гражданство: **нет**

Инфраструктура ЖК: **Открытый бассейн, Детский бассейн, Открытая парковка, Велопарковка, Детские площадки, Зона барбекю, Камеры видеонаблюдения**

MŞE
İnşaat
MŞE GROUP

NSE GROUP

## Планировки

Планировка 1+1

# Квартира 1+1/48 м² -

# от € 72 400

| | |
|---|---|
| Количество спален | 1 |
| Общая площадь | 48 м² |
| Стоимость за м² | € 1 508 |
| Тип санузла | Совмещенный |
| Наличие балкона/лоджии | балкон |
| Кухня | Совмещенная кухня-гостиная |