Продажа

ЖК Love Collection в Алтынташе

Анталия, Алтынташ

Altıntaş, Aksu/Анталия, Турция

€ 209 000

Общее Описание:
LOVE Collection - это уникальный жилой комплекс, который охватывает более 10 тысяч квадратных метров. В наличии осталось всего 160 из 330 доступных квартир в этом роскошном комплексе. Выбор ваших мечтательных апартаментов включает в себя 1+1 планировку с площадью от 90 м² (50 м² - жилая площадь) и 2+1 планировку с площадью от 108 м² (68 м² - жилая площадь). Некоторые квартиры предлагают террасы и собственный выход в сад.

Эксклюзивные Услуги:
Для удовольствия жильцов будут организованы трансферы до крупных торговых центров, аэропорта и собственного пляжа в живописном районе Лара.

Инфраструктура:
LOVE Collection предоставляет широкий спектр удобств, включая:

Открытый взрослый и детский бассейн.
Крытый бассейн.
Современный тренажерный зал.
Спа-центр с хаммамом, сауной, соляной комнатой и массажными кабинетами.
Детская площадка и игровая зона.
Профессиональная охрана 24/7.
Крытая автопарковка с зарядными станциями для электромобилей.
Совершенство в Каждой Квартире:
В каждой квартире предусмотрены следующие удобства:

Качественный ремонт от застройщика.
Подогрев полов для вашего комфорта.
Система Умный дом, обеспечивающая современное управление вашим домом.
Встроенные шкафы для кухни, ванной и гардеробной.
Все необходимое кухонное оборудование.
Душевая кабина для расслабления после долгого дня.
Кондиционеры для поддержания комфортной температуры в любое время года.
Гибкие Условия Оплаты:
Мы предоставляем гибкие условия оплаты, включая:

50% первоначальный взнос, а затем платежи каждые 3 месяца до окончания срока строительства.
.
Сдается в декабре 2025 года:
LOVE Collection готов предложить вам уникальный опыт жизни на берегу Средиземного моря, и мы гордимся тем, что сможем предложить вам это в декабре 2025 года. Не упустите свой шанс обрести роскошь и комфорт в LOVE Collection.

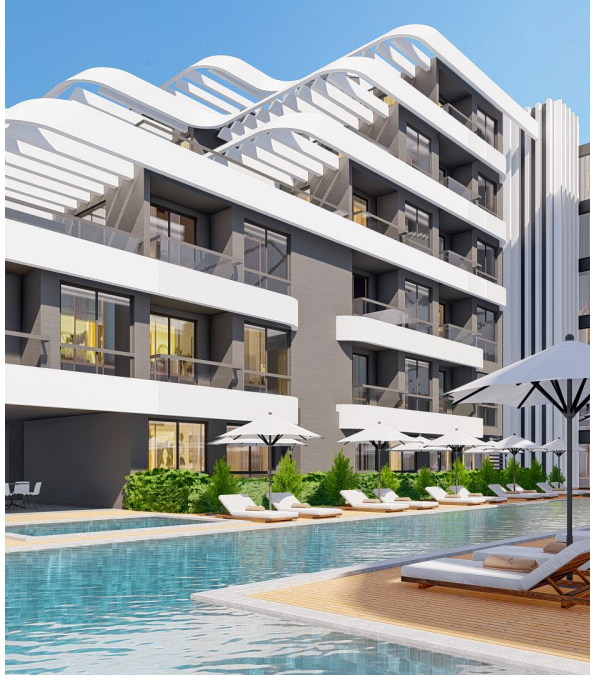

Название ЖК: **Love Collection**

Срок сдачи квартал: **4. квартал**

ВНЖ: **да**

Инфраструктура ЖК: **Открытый бассейн, Крытый бассейн, Детский бассейн, Крытая парковка, Велопарковка, Парковка для электромобилей, Зона SPA, Игровой центр, Фитнес-зал, Детские площадки, Камеры видеонаблюдения, Генератор, Охрана**

Срок сдачи год: **2025 г.**

Стадия строительства: **строится**

Гражданство: **да**

Комиссия агентства: **0.0 %**

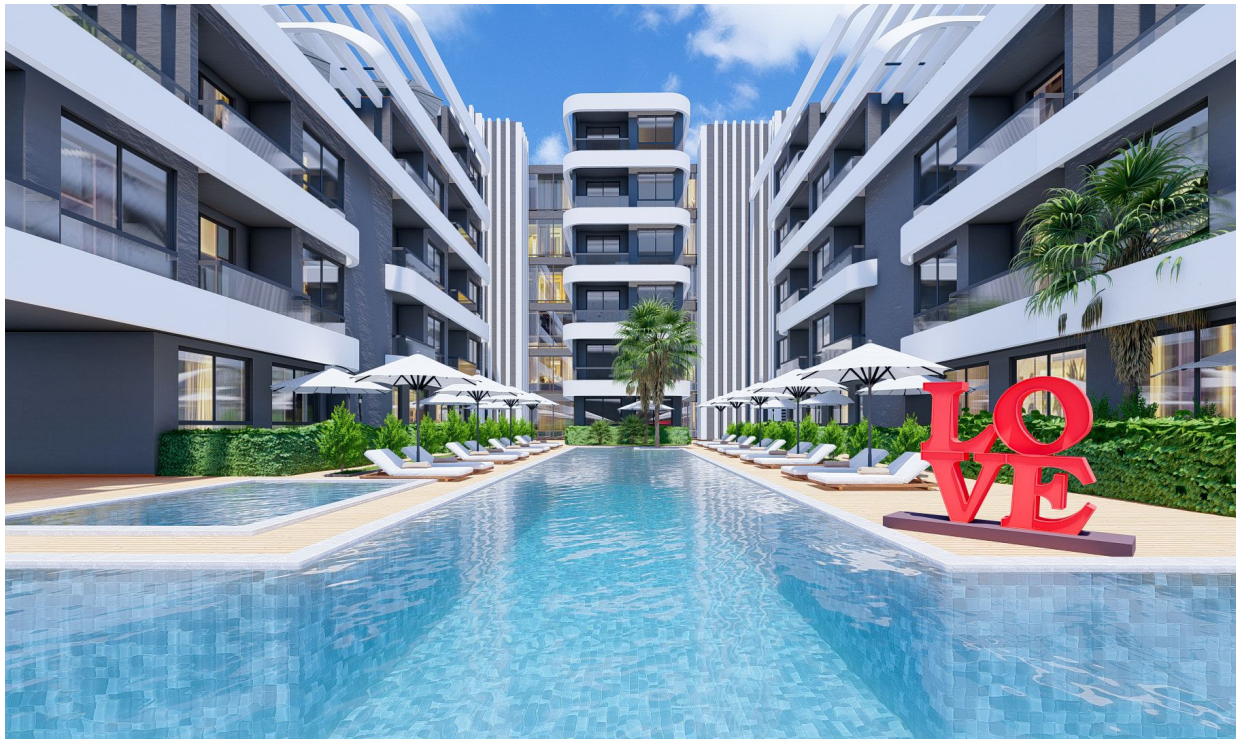
LOVE

Планировки

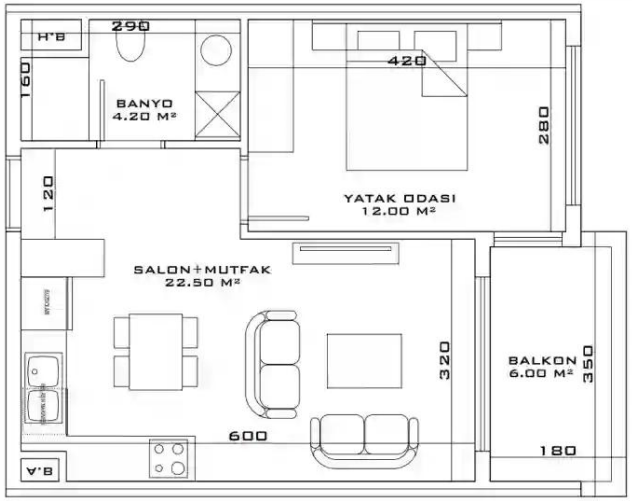

Квартира 1+1/90 м² -

от € 127 000

Количество спален	1
Общая площадь	90 м²
Стоимость за м²	€ 1 411
Тип санузла	Совмещенный
Наличие балкона/лоджии	балкон
Кухня	Совмещенная кухня-гостиная

Общее Описание:
LOVE Collection - это уникальный жилой комплекс, который охватывает более 10 тысяч квадратных метров. В наличии осталось всего 178 из 330 доступных квартир в этом роскошном комплексе. Выбор ваших мечтательных апартаментов включает в себя 1+1 планировку с площадью от 90 м² (50 м² - жилая площадь) и 2+1 планировку с площадью от 108 м² (68 м² - жилая площадь). Некоторые квартиры предлагают террасы и собственный выход в сад.

Эксклюзивные Услуги:
Для удовольствия жильцов будут организованы трансферы до крупных торговых центров, аэропорта и собственного пляжа в живописном районе Лара.

Инфраструктура:
LOVE Collection предоставляет широкий спектр удобств, включая:

Открытый взрослый и детский бассейн.
Крытый бассейн.
Современный тренажерный зал.
Спа-центр с хаммамом, сауной, соляной комнатой и массажными кабинетами.
Детская площадка и игровая зона.
Профессиональная охрана 24/7.
Крытая автопарковка с зарядными станциями для электромобилей.
Совершенство в Каждой Квартире:
В каждой квартире предусмотрены следующие удобства:

Качественный ремонт от застройщика.
Подогрев полов для вашего комфорта.
Система Умный дом, обеспечивающая современное управление вашим домом.
Встроенные шкафы для кухни, ванной и гардеробной.
Все необходимое кухонное оборудование.
Душевая кабина для расслабления после долгого дня.
Кондиционеры для поддержания комфортной температуры в любое время года.
Гибкие Условия Оплаты:
Мы предоставляем гибкие условия оплаты, включая:

50% первоначальный взнос, а затем платежи каждые 3 месяца до окончания срока строительства.
.
Сдается в декабре 2025 года:
LOVE Collection готов предложить вам уникальный опыт жизни на берегу Средиземного моря, и мы гордимся тем, что сможем предложить вам это в декабре 2025 года. Не упустите свой шанс обрести роскошь и комфорт в LOVE Collection.

Планировки

Квартира 1+1/94 м² - сад 11.5м²

от € 127 000

Количество спален	1
Общая площадь	94 м²
Стоимость за м²	€ 1 351
Тип санузла	Совмещенный
Наличие балкона/лоджии	сад
Кухня	Совмещенная кухня-гостиная
Другое	сад 11.5м²

Общее Описание:LOVE Collection - это уникальный жилой комплекс, который охватывает более 10 тысяч квадратных метров. В наличии осталось всего 178 из 330 доступных квартир в этом роскошном комплексе. Выбор ваших мечтательных апартаментов включает в себя 1+1 планировку с площадью от 90 м² (50 м² - жилая площадь) и 2+1 планировку с площадью от 108 м² (68 м² - жилая площадь). Некоторые квартиры предлагают террасы и собственный выход в сад.Эксклюзивные Услуги:Для удовольствия жильцов будут организованы трансферы до крупных торговых центров, аэропорта и собственного пляжа в живописном районе Лара.Инфраструктура:LOVE Collection предоставляет широкий спектр удобств, включая:Открытый взрослый и детский бассейн.Крытый бассейн.Современный тренажерный зал.Спа-центр с хаммамом, сауной, соляной комнатой и массажными кабинетами.Детская площадка и игровая зона.Профессиональная охрана 24/7.Крытая автопарковка с зарядными станциями для электромобилей.Совершенство в Каждой Квартире:В каждой квартире предусмотрены следующие удобства:Качественный ремонт от застройщика.Подогрев полов для вашего комфорта.Система Умный дом, обеспечивающая современное управление вашим домом.Встроенные шкафы для кухни, ванной и гардеробной.Все необходимое кухонное оборудование.Душевая кабина для расслабления после долгого дня.Кондиционеры для поддержания комфортной температуры в любое время года.Гибкие Условия Оплаты:Мы предоставляем гибкие условия оплаты, включая:50% первоначальный взнос, а затем платежи каждые 3 месяца до окончания срока строительства..Сдается в декабре 2025 года:LOVE Collection готов предложить вам уникальный опыт жизни на берегу Средиземного моря, и мы гордимся тем, что сможем предложить вам это в декабре 2025 года. Не упустите свой шанс обрести роскошь и комфорт в LOVE Collection.

Планировки

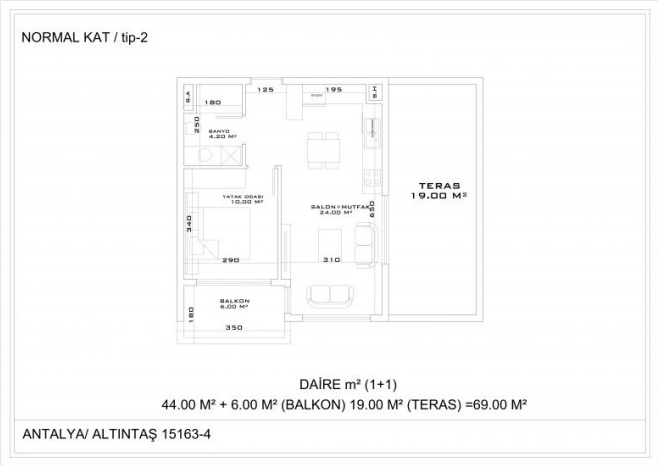

Квартира 1+1/110 м² - терраса 19м²

от € 220 000

Количество спален	1
Общая площадь	110 м²
Стоимость за м²	€ 2 000
Тип санузла	Совмещенный
Наличие балкона/лоджии	балкон, терраса
Кухня	Совмещенная кухня-гостиная
Другое	терраса 19м²

Общее Описание:
LOVE Collection - это уникальный жилой комплекс, который охватывает более 10 тысяч квадратных метров. В наличии осталось всего 178 из 330 доступных квартир в этом роскошном комплексе. Выбор ваших мечтательных апартаментов включает в себя 1+1 планировку с площадью от 90 м² (50 м² - жилая площадь) и 2+1 планировку с площадью от 108 м² (68 м² - жилая площадь). Некоторые квартиры предлагают террасы и собственный выход в сад.

Эксклюзивные Услуги:
Для удовольствия жильцов будут организованы трансферы до крупных торговых центров, аэропорта и собственного пляжа в живописном районе Лара.

Инфраструктура:
LOVE Collection предоставляет широкий спектр удобств, включая:

Открытый взрослый и детский бассейн.
Крытый бассейн.
Современный тренажерный зал.
Спа-центр с хаммамом, сауной, соляной комнатой и массажными кабинетами.
Детская площадка и игровая зона.
Профессиональная охрана 24/7.
Крытая автопарковка с зарядными станциями для электромобилей.
Совершенство в Каждой Квартире:
В каждой квартире предусмотрены следующие удобства:

Качественный ремонт от застройщика.
Подогрев полов для вашего комфорта.
Система Умный дом, обеспечивающая современное управление вашим домом.
Встроенные шкафы для кухни, ванной и гардеробной.
Все необходимое кухонное оборудование.
Душевая кабина для расслабления после долгого дня.
Кондиционеры для поддержания комфортной температуры в любое время года.
Гибкие Условия Оплаты:
Мы предоставляем гибкие условия оплаты, включая:

50% первоначальный взнос, а затем платежи каждые 3 месяца до окончания срока строительства.
.
Сдается в декабре 2025 года:
LOVE Collection готов предложить вам уникальный опыт жизни на берегу Средиземного моря, и мы гордимся тем, что сможем предложить вам это в декабре 2025 года. Не упустите свой шанс обрести роскошь и комфорт в LOVE Collection.

Планировки

Квартира 2+1/126 м² - сад 24м²

от € 212 000

Количество спален	2
Общая площадь	126 м²
Стоимость за м²	€ 1 683
Тип санузла	2 санузла
Наличие балкона/лоджии	сад
Кухня	Совмещенная кухня-гостиная
Другое	сад 24м²

В каждой квартире:

- Ремонт от застройщика
- Подогрев полов
- Система Умный дом
- Встроенные шкафы для кухни, ванной и гардеробной
- Кухонная бытовая техника
- Душевая кабина
- Кондиционеры

Планировки

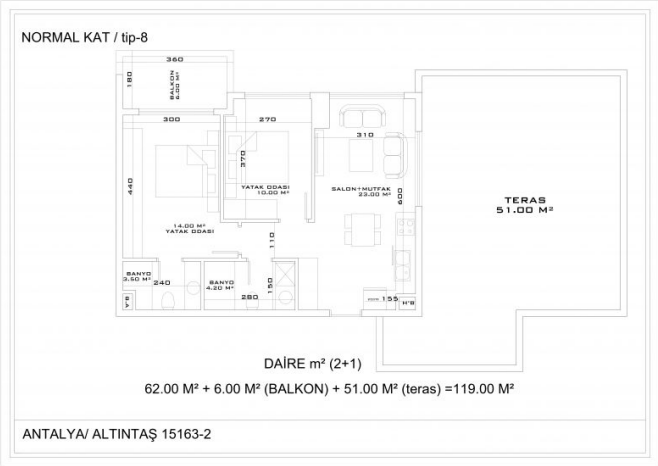

Квартира 2+1/158 м² - терраса 51м²

от € 235 000

Количество спален	2
Общая площадь	158 м²
Стоимость за м²	€ 1 487
Тип санузла	2 санузла
Наличие балкона/лоджии	балкон, терраса
Кухня	Совмещенная кухня-гостиная
Другое	терраса 51м²

Общее Описание:
LOVE Collection - это уникальный жилой комплекс, который охватывает более 10 тысяч квадратных метров. В наличии осталось всего 178 из 330 доступных квартир в этом роскошном комплексе. Выбор ваших мечтательных апартаментов включает в себя 1+1 планировку с площадью от 90 м² (50 м² - жилая площадь) и 2+1 планировку с площадью от 108 м² (68 м² - жилая площадь). Некоторые квартиры предлагают террасы и собственный выход в сад.

Эксклюзивные Услуги:
Для удовольствия жильцов будут организованы трансферы до крупных торговых центров, аэропорта и собственного пляжа в живописном районе Лара.

Инфраструктура:
LOVE Collection предоставляет широкий спектр удобств, включая:

Открытый взрослый и детский бассейн.
Крытый бассейн.
Современный тренажерный зал.
Спа-центр с хаммамом, сауной, соляной комнатой и массажными кабинетами.
Детская площадка и игровая зона.
Профессиональная охрана 24/7.
Крытая автопарковка с зарядными станциями для электромобилей.
Совершенство в Каждой Квартире:
В каждой квартире предусмотрены следующие удобства:

Качественный ремонт от застройщика.
Подогрев полов для вашего комфорта.
Система Умный дом, обеспечивающая современное управление вашим домом.
Встроенные шкафы для кухни, ванной и гардеробной.
Все необходимое кухонное оборудование.
Душевая кабина для расслабления после долгого дня.
Кондиционеры для поддержания комфортной температуры в любое время года.
Гибкие Условия Оплаты:
Мы предоставляем гибкие условия оплаты, включая:

50% первоначальный взнос, а затем платежи каждые 3 месяца до окончания срока строительства.
.
Сдается в декабре 2025 года:
LOVE Collection готов предложить вам уникальный опыт жизни на берегу Средиземного моря, и мы гордимся тем, что сможем предложить вам это в декабре 2025 года. Не упустите свой шанс обрести роскошь и комфорт в LOVE Collection.

Планировки

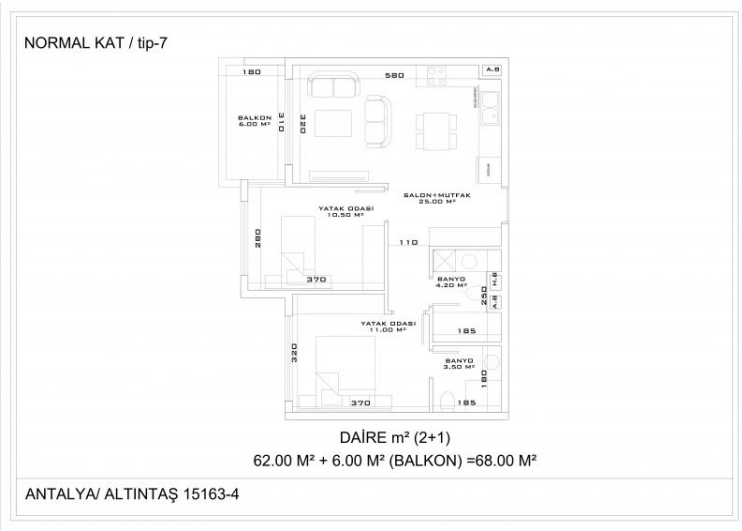

Квартира 2+1/108 м² -

от € 209 000

Количество спален	2
Общая площадь	108 м²
Стоимость за м²	€ 1 935
Тип санузла	2 санузла
Наличие балкона/лоджии	балкон
Кухня	Совмещенная кухня-гостиная

Общее Описание:
LOVE Collection - это уникальный жилой комплекс, который охватывает более 10 тысяч квадратных метров. В наличии осталось всего 178 из 330 доступных квартир в этом роскошном комплексе. Выбор ваших мечтательных апартаментов включает в себя 1+1 планировку с площадью от 90 м² (50 м² - жилая площадь) и 2+1 планировку с площадью от 108 м² (68 м² - жилая площадь). Некоторые квартиры предлагают террасы и собственный выход в сад.

Эксклюзивные Услуги:
Для удовольствия жильцов будут организованы трансферы до крупных торговых центров, аэропорта и собственного пляжа в живописном районе Лара.

Инфраструктура:
LOVE Collection предоставляет широкий спектр удобств, включая:

Открытый взрослый и детский бассейн.
Крытый бассейн.
Современный тренажерный зал.
Спа-центр с хаммамом, сауной, соляной комнатой и массажными кабинетами.
Детская площадка и игровая зона.
Профессиональная охрана 24/7.
Крытая автопарковка с зарядными станциями для электромобилей.
Совершенство в Каждой Квартире:
В каждой квартире предусмотрены следующие удобства:

Качественный ремонт от застройщика.
Подогрев полов для вашего комфорта.
Система Умный дом, обеспечивающая современное управление вашим домом.
Встроенные шкафы для кухни, ванной и гардеробной.
Все необходимое кухонное оборудование.
Душевая кабина для расслабления после долгого дня.
Кондиционеры для поддержания комфортной температуры в любое время года.
Гибкие Условия Оплаты:
Мы предоставляем гибкие условия оплаты, включая:

50% первоначальный взнос, а затем платежи каждые 3 месяца до окончания срока строительства.
.
Сдается в декабре 2025 года:
LOVE Collection готов предложить вам уникальный опыт жизни на берегу Средиземного моря, и мы гордимся тем, что сможем предложить вам это в декабре 2025 года. Не упустите свой шанс обрести роскошь и комфорт в LOVE Collection.