Продажа

Элитный комплекс в Коньяалты

Анталия, Унджалы

Анталия,

$ 650 000

Элитный комплекс Pura Vida представляет из себя уникальное жилое пространство, рассчитанное на высокий уровень комфорта и безопасности.

Квартиры:
Все квартиры в комплексе имеют три спальни и отдельные кухни.
В комплексе 48 квартир:
12 квартир 3+1 на входных этажах с выходом в сад.
36 квартир 3+1 на средних этажах, общая площадь от 182 кв. м.

Инфраструктура:
Обширная зеленая территория с ландшафтным дизайном.
Открытый плавательный бассейн на три полосы и крытый бассейн с подогревом и джакузи.
Профессиональный фитнес-зал, сауна и парная.
Подземная парковка на две машины для каждой квартиры, предусмотрена система автоматического пропуска.
Кладовка по 7 кв. м для каждой квартиры в подвале.

Технические характеристики:
Сейсмоустойчивые и противопожарные здания и лестничные проемы.
Система "Умный дом" и интерком в каждой квартире.
Кондиционеры Mitsubishi с управлением через интернет и противовирусной функцией.
Газовый котел Viessmann для экономии и экологичности.
Профессиональная звуко- и теплоизоляция.
Стальные входные двери с программированием отпечатка пальца.
Окна с усовершенствованной теплоизоляцией и автоматизированными рольставнями.

Внутренняя отделка и оборудование:
Кухонные гарнитуры Bosch, бытовая техника высшего качества.
Использование высококачественной плитки и мрамора в ванных комнатах.
Люкс-сантехника от лучших мировых производителей.
Дополнительные особенности:
Генератор энергии на территории, обеспечивающий все квартиры и общие зоны.
Общий Wi-Fi для всех зон общего пользования.
Интерком система для связи с охраной в лифтах.
Проект готов к заселению
Подходит под ВНЖ и ГРАЖДАНСТВО

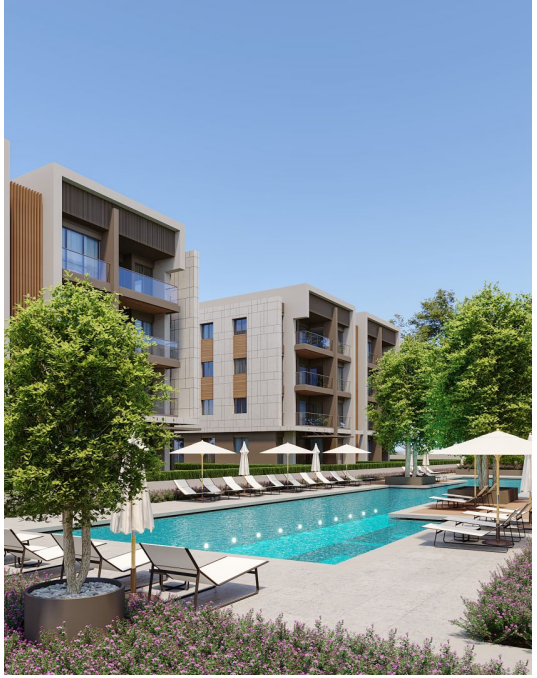

Название ЖК: **Pura Vida**

Срок сдачи квартал: **4. квартал**

ВНЖ: **да**

Инфраструктура ЖК: **Открытый бассейн, Крытый бассейн, Детский бассейн, Крытая парковка, Парковка для электромобилей, Зона SPA, Фитнес-зал, Детские площадки, Зона барбекю, Камеры видеонаблюдения, Генератор, Охрана**

Срок сдачи год: **2023 г.**

Стадия строительства: **сдан в эксплуатацию**

Гражданство: **да**

Комиссия агентства: **0.0 %**

GÜRDAL
İNOVASYON

ALİ KEMAL GÜRDAL
İNŞAAT - YATIRIM - İNOVASYON

AL GÜRDAL
TIRIM · İNOVASYON

GÜRDAL
İNOVASYON

ALİ KEMAL GÜRDAL
İNŞAAT - YATIRIM - İNOVASYON

EMAL GÜRDAL
YATIRIM · İNOVASYON

RDAL

ALİ KEMAL GÜRDAL
İNŞAAT · YATIRIM · İNOVASYON

2

ALİ KEMAL GÜRDAL

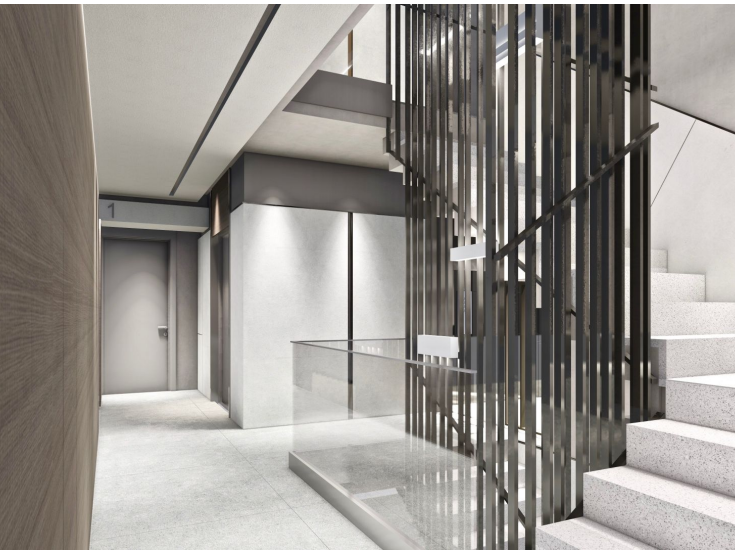

Планировки

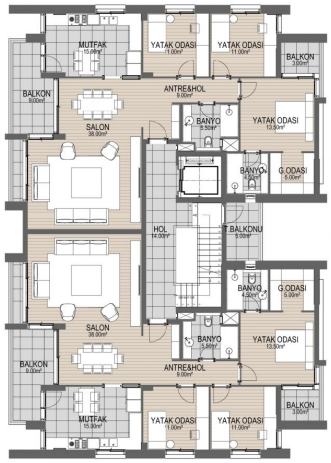

20161-5 Normal Kat Planı

Квартира 3+1/182 м² - на нулевых этажах свой сад с террасой

от $ 650 000

Количество спален	3
Общая площадь	182 м²
Стоимость за м²	$ 3 571
Тип санузла	2 санузла
Наличие балкона/лоджии	балкон
Кухня	Раздельная кухня
Другое	на нулевых этажах свой сад с террасой

Элитный комплекс Pura Vida представляет из себя уникальное жилое пространство, рассчитанное на высокий уровень комфорта и безопасности.

Квартиры:
Все квартиры в комплексе имеют три спальни и отдельные кухни.
В комплексе 48 квартир:
12 квартир 3+1 на входных этажах с выходом в сад.
36 квартир 3+1 на средних этажах, общая площадь от 182 кв. м.
Инфраструктура:
Обширная зеленая территория с ландшафтным дизайном.
Открытый плавательный бассейн на три полосы и крытый бассейн с подогревом и джакузи.
Профессиональный фитнес-зал, сауна и парная.
Подземная парковка на две машины для каждой квартиры, предусмотрена система автоматического пропуска.
Кладовка по 7 кв. м для каждой квартиры в подвале.
Технические характеристики:
Сейсмоустойчивые и противопожарные здания и лестничные проемы.
Система "Умный дом" и интерком в каждой квартире.
Кондиционеры Mitsubishi с управлением через интернет и противовирусной функцией.
Газовый котел Viessmann для экономии и экологичности.
Профессиональная звуко- и теплоизоляция.
Стальные входные двери с программированием отпечатка пальца.
Окна с усовершенствованной теплоизоляцией и автоматизированными рольставнями.
Внутренняя отделка и оборудование:
Кухонные гарнитуры Bosch, бытовая техника высшего качества.
Использование высококачественной плитки и мрамора в ванных комнатах.
Люкс-сантехника от лучших мировых производителей.
Дополнительные особенности:
Генератор энергии на территории, обеспечивающий все квартиры и общие зоны.
Общий Wi-Fi для всех зон общего пользования.
Интерком система для связи с охраной в лифтах.
Сдача проекта - декабрь 2023 года.