Продажа

Просторные квартиры от девелопера

Анталия, Алтынташ

Анталия,

$ 122 500

Проект в Алтынташ, в микрорайоне Аксу в Анталье, обещает быть настоящей жемчужиной. Этот район находится в процессе активного развития благодаря масштабным строительным работам от частных застройщиков и муниципалитета города. Все это делает Алтынташ привлекательным местом для инвесторов и тех, кто ценит комфортную и престижную жизнь.
Сейчас Алтынташ - это инвестиционно перспективный район, расположенный неподалеку от аэропорта и моря. Прогнозируется, что в течение 2-4 лет он станет новым центром притяжения благодаря своему быстрому развитию.
Этот проект предлагает 57 квартир разного типа - от однокомнатных до четырехкомнатных, общей площадью от 74 до 173 квадратных метров. Срок сдачи проекта - май 2024 года. (ПРОЕКТ ГОТОВ К ЗАСЕЛЕНИЮ)
Комплекс обладает хорошей инфраструктурой: открытый бассейн, детский бассейн, беседки, детская площадка, фитнес-центр, сауна, закрытая и открытая парковки, видеонаблюдение, лифт и генератор.
Внутри квартир есть все необходимое для комфортного проживания: встроенный шкаф в прихожей, лакированные двери, встроенная кухонная техника, кондиционеры, рольставни, обеденный стол, отдельная ванная комната, гардеробная, подсобное помещение и многое другое.
Проект подходит под гражданство
Этот проект от проверенного застройщика является отличной возможностью для инвестиций в недвижимость или для тех, кто ищет идеальное жилье в перспективном и быстроразвивающемся районе Антальи.

Название ЖК: **Caria Residence**

Срок сдачи квартал: **2. квартал**

ВНЖ: **да**

Комиссия агентства: **0.0 %**

Срок сдачи год: **2024 г.**

Стадия строительства: **сдан в эксплуатацию**

Гражданство: **да**

Инфраструктура ЖК: **Открытый бассейн, Детский бассейн, Крытая парковка, Зона SPA, Фитнес-зал, Детские площадки, Зона барбекю, Камеры видеонаблюдения, Генератор**

PASTANE
ECZANE
MARKET
CAFE
CAFE
OPTİK

Планировки

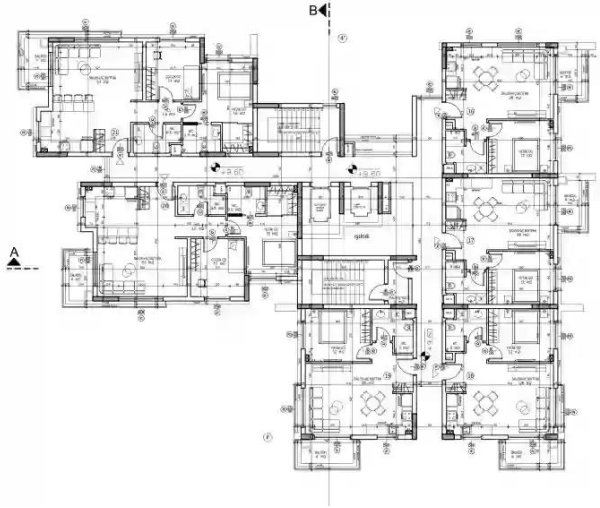

Квартира 1+1/74 м² -

от $ 122 500

Количество спален	1
Общая площадь	74 м²
Стоимость за м²	$ 1 655
Тип санузла	Совмещенный
Наличие балкона/лоджии	балкон
Кухня	Совмещенная кухня-гостиная

Проект от проверянного застройщика на стадии строительства в преспиктивном, быстро развивающемся районе.

Алтынташ - это микрорайон в Аксу, Анталья. Инвистиционно привлекательный район рядом с аэропортом и морем. Ведутся масштабные строительные работы как со стороны частных застройщиков так и муниципалитета города. Алтынташ развивается семи мильными шагами и по прогнозу специалистов в течении 2-4 лет этот район по праву будет новым центром притижения и инвесторов и любителей комфортной и престижной жизни.

ОСОБЕННОСТИ:

ПЛОЩАДЬ УЧАСТКА (М2) - 2,139.40
КОЛИЧЕСТВО БЛОКОВ -1
ПЕРВОНАЧАЛЬНЫЙ ВЗНОС И РАССРОЧКА- %50 + 12 месяцев(Беспроцентная рассрочка)
КОЛИЧЕСТВО КВАРТИР - 57 квартир:
1+1-33 квартиры,
2+1-18 квартир
ВАРИАНТЫ КВАРТИР И ПЛОЩАДЬ ОБЩАЯ:

1+1 (74 m2)
2+1 (106 m2)
2+1 (дуплекс 141 m2)
4+1 (дуплекс 173 m2)"
ДАТА СДАЧИ май 2024

ОСОБЕННОСТИ КОМПЛЕКСА:

ОТКРЫТЫЙ БАССЕЙН
ДЕТСКИЙ БАССЕЙН
БЕСЕДКИ
ДЕТСКАЯ ПЛОЩАДКА
ФИТНЕСС
САУНА
ЗАКРЫТАЯ ПАРКОВКА
ОТКРЫТАЯ ПАРКОВКА
КАМЕРЫ ВИДЕОНАБЛЮДЕНИЯ
ГЕНЕРАТОР
ЛИФТ
ОСОБЕННОСТИ КВАРТИРЫ:

ВСТРОЕННЫЙ ШКАФ В ПРИХОЖЕЙ
ЛАКИРОВАННЫЙ ДВЕРИ
НАБОР БЫТОВОЙ ТЕХНИКИ (ВЫТЯЖКА, ДУХОВКА, ПЛИТА)
КОНДИЦИОНЕРЫ
РОЛЬСТАВНИ
ОБЕДЕННЫЙ СТОЛ
ОТДЕЛЬНАЯ ВАННАЯ КОМНАТА
ГАРДЕРОБНАЯ КОМНАТА
ПОДСОБНОЕ ПОМЕЩЕНИЕ
ЦЕНЫ:

1+1 - 74 m² - от 122.500 долларов

Планировки

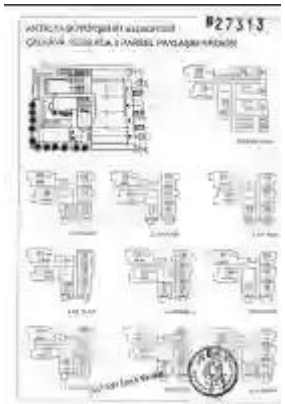

Квартира 2+1/106 м² -

от $ 230 000

Количество спален	2
Общая площадь	106 м²
Стоимость за м²	$ 2 170
Тип санузла	2 санузла
Наличие балкона/лоджии	балкон
Кухня	Совмещенная кухня-гостиная

Проект от проверянного застройщика на стадии строительства в преспиктивном, быстро развивающемся районе.

Алтынташ - это микрорайон в Аксу, Анталья. Инвистиционно привлекательный район рядом с аэропортом и морем. Ведутся масштабные строительные работы как со стороны частных застройщиков так и муниципалитета города. Алтынташ развивается семи мильными шагами и по прогнозу специалистов в течении 2-4 лет этот район по праву будет новым центром притижения и инвесторов и любителей комфортной и престижной жизни.

ОСОБЕННОСТИ:

ПЛОЩАДЬ УЧАСТКА (M2) - 2,139.40
КОЛИЧЕСТВО БЛОКОВ -1
ПЕРВОНАЧАЛЬНЫЙ ВЗНОС И РАССРОЧКА- %50 + 12 месяцев(Беспроцентная рассрочка)
КОЛИЧЕСТВО КВАРТИР - 57 квартир:
1+1-33 квартиры,
2+1-18 квартир
ВАРИАНТЫ КВАРТИР И ПЛОЩАДЬ ОБЩАЯ:

1+1 (74 m2)
2+1 (106 m2)
2+1 (дуплекс 141 m2)
4+1 (дуплекс 173 m2)"
ДАТА СДАЧИ май 2024

ОСОБЕННОСТИ КОМПЛЕКСА:

ОТКРЫТЫЙ БАССЕЙН
ДЕТСКИЙ БАССЕЙН
БЕСЕДКИ
ДЕТСКАЯ ПЛОЩАДКА
ФИТНЕСС
САУНА
ЗАКРЫТАЯ ПАРКОВКА
ОТКРЫТАЯ ПАРКОВКА
КАМЕРЫ ВИДЕОНАБЛЮДЕНИЯ
ГЕНЕРАТОР
ЛИФТ
ОСОБЕННОСТИ КВАРТИРЫ:

ВСТРОЕННЫЙ ШКАФ В ПРИХОЖЕЙ
ЛАКИРОВАННЫЙ ДВЕРИ
НАБОР БЫТОВОЙ ТЕХНИКИ (ВЫТЯЖКА, ДУХОВКА, ПЛИТА)
КОНДИЦИОНЕРЫ
РОЛЬСТАВНИ
ОБЕДЕННЫЙ СТОЛ
ОТДЕЛЬНАЯ ВАННАЯ КОМНАТА
ГАРДЕРОБНАЯ КОМНАТА
ПОДСОБНОЕ ПОМЕЩЕНИЕ