**Продажа**

## Виллы класса люкс в Анталии

Анталия,

Анталия,

**$ 975 000**

Этот проект включает 32 виллы разного типа: 18 близнецов (Twins) и 14 независимых (Single). Каждая вилла оборудована своим собственным бассейном, имеет крытую парковку для двух транспортных средств и автономный генератор.

Безопасность усиливается защитой в комнатах с утолщенным бетоном 60 см и стальными дверями, а также видеонаблюдением снаружи и внутри виллы. Независимая система предохранителей из огнеупорного кабеля обеспечивает дополнительный уровень безопасности. Каждая вилла предлагает комфорт и роскошь, включая отдельное джакузи с видом на природу в главной спальне и камин с ламинированным паркетом в гостиной.

Внутреннее оборудование включает качественную керамику и фарфоровые аппликации, теплые полы, отдельную кладовую, стильные окна и электрические жалюзи. Умный дом Iswitch позволяет контролировать освещение, кондиционирование, отопление и даже системы безопасности через одну панель или мобильное устройство.

Характеристики каждой виллы включают:

Личный бассейн, сауну, хамам.
Кладовую, гардеробную, прачечную.
5 ванных комнат.
Полы с подогревом.
Раздельную кухню.
Комнату безопасности.
Личный генератор.
Цены на виллы различаются в зависимости от типа: близнецы (Twins) предлагаются от 975,000 USD за 477 м², а независимые (Single) - от 1,200,000 USD за 510 м².

Для приобретения предусмотрен первоначальный взнос в размере 50%, а остальная сумма доступна для оплаты в беспроцентную рассрочку на 8 месяцев. Сдача проекта запланирована на август 2024 года, а все виллы подходят для получения гражданства или ВНЖ.

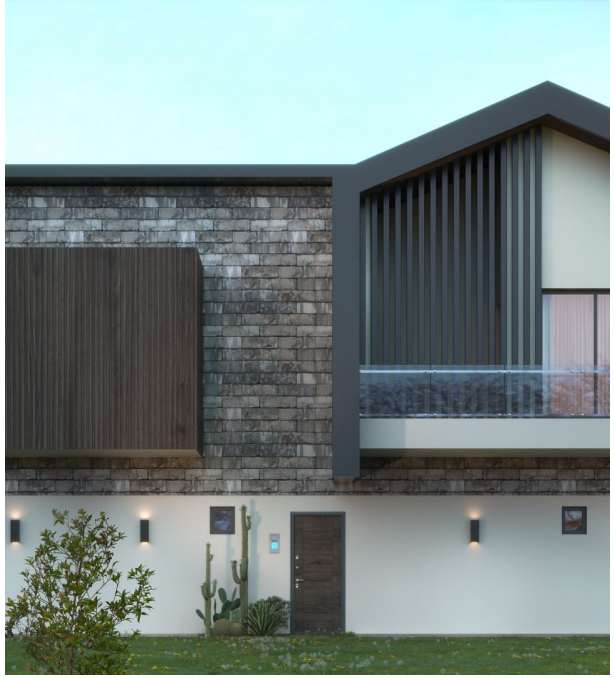

Тип объекта: **вилла**

Площадь участка: **600 м²**

Подвальное помещение: **Гараж**

Другая инфраструктура: **бассейн, подземная парковка, генератор, жакузи, камин, теплые полы, кладовая, система умный дом, сауна, хамам, гардеробная, прачечная**

Санузел: **5 санузлов**

ВНЖ: **да**

Общая площадь: **510 м²**

Количество этажей: **3**

Год постройки: **2024**

Количество комнат: **4 +1**

Гражданство: **да**

Название Виллы: **Safe City Villas**

CHANEL

VOLVO
TR 34EF9775